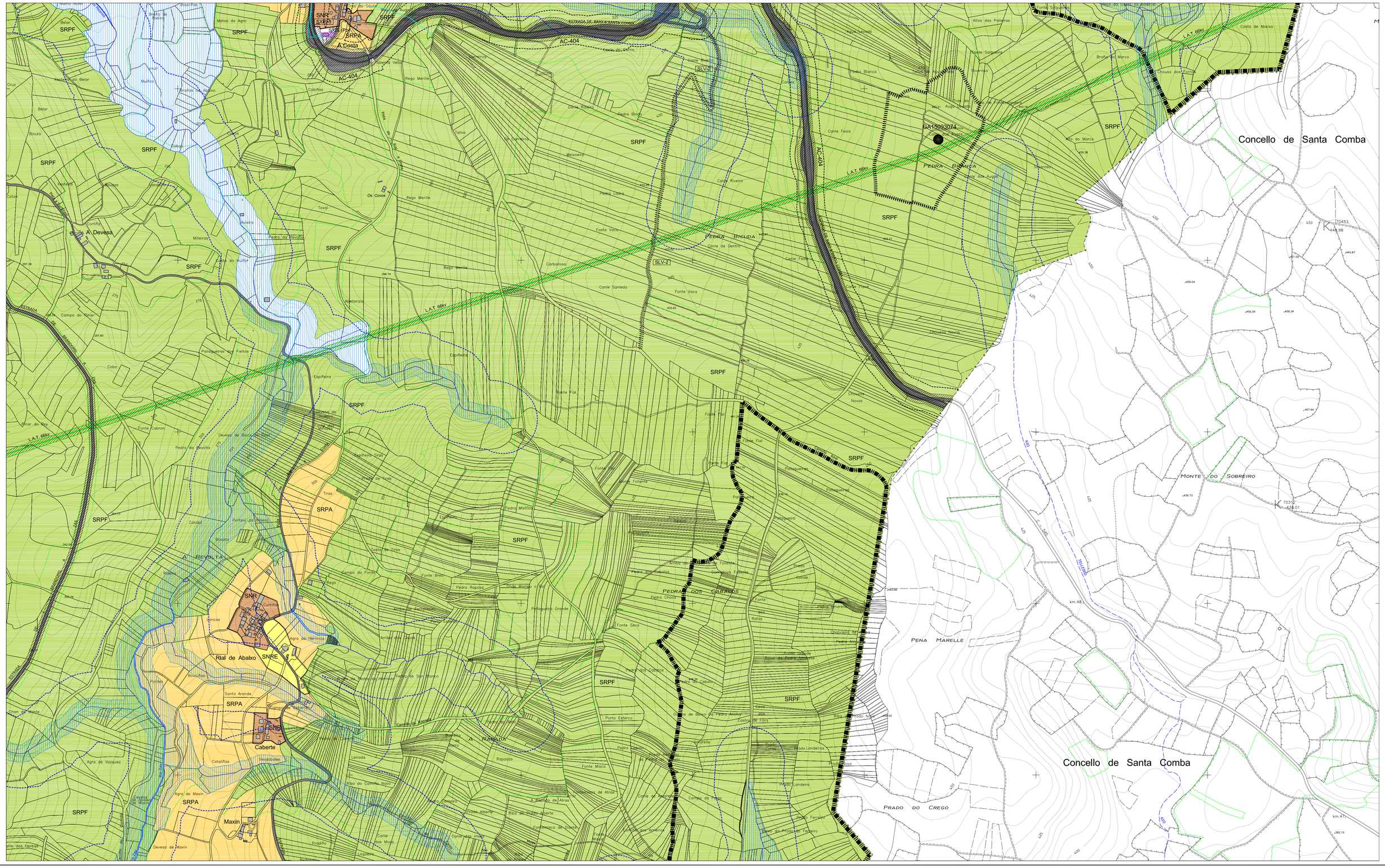

CLASIFICACIÓN DO SOLO

- SU — SOLO URBANO
- SNR — SOLO DE NÚCLEO RURAL
- SNRE — SOLO DE NÚCLEO RURAL DE EXPANSIÓN
- SUbleDR — SOLO URBANIZABLE DELIMITADO RESIDENCIAL
- SUbleDI — SOLO URBANIZABLE DELIMITADO INDUSTRIAL
- SRPO — SOLO RÚSTICO DE PROTECCIÓN ORDINARIA
- SRPA — SOLO RÚSTICO DE PROTECCIÓN AGROPECUARIA
- SRPF — SOLO RÚSTICO DE PROTECCIÓN FORESTAL OU DE MONTE
- SRPP — SOLO RÚSTICO DE PROTECCIÓN DO PATRIMONIO
- SOLO RÚSTICO DE PROTECCIÓN DE INFRAESTRUTURA
- SOLO RÚSTICO DE PROTECCIÓN DAS AUGAS
- SOLO RÚSTICO DE PROTECCIÓN DA PAISAXE

AFECCIÓNS

- CEMITERIOS
- ESTRADAS
- LIÑA AÉREA DE ALTA TENSIÓN
- ZONA DE POLICÍA DE CAUCES
- DOMINIO PÚBLICO HIDRÁULICO

SISTEMAS XERAIS

- SXIS — SISTEMA XERAL DE INFRAESTRUTURAS DE SERVIZOS
- SXEL — SISTEMA XERAL DE ESPAZOS LIBRES
- SXEI — SISTEMA XERAL DE EQUIPAMENTOS

de	deportivo	ad	administrativo
re	relixioso	sa	sanitario
ed	educativo	as	asistencial
sc	socio-cultural		

(Pb) TITULARIDADE PÚBLICA
(Pv) TITULARIDADE PRIVADA

- REDES DE ALTA TENSIÓN 220kv E 66kv
- REDE DE ALTA TENSIÓN 15kv
- REDE DE ABASTECEMENTO DE AUGA
- REDE DE SANEAMENTO
- SISTEMA XERAL DE PASEO FLUVIAL
- REDE VIARIA
- CAMIÑO DE MUXÍA A SANTIAGO

ACCIÓNS PREVISTAS

- SXE-nº — EQUIPAMENTOS
- SXEL-nº — ESPAZOS LIBRES
- SXIS-nº — INFRAESTRUTURA
- SXV-nº — REDE VIARIA
- DELIMITACIÓN DE ACCIÓNS

PATRIMONIO ARQUEOLÓXICO

- ZONA DE PROTECCIÓN INTEGRAL/ ELEMENTO PUNTUAL (GII.1)
- ZONA DE RESPECTO ESPECIAL/ ELEMENTO PUNTUAL (GII.2)
- ZONA DE RESPECTO (GII.3/GIII)
- GA 15093XXX — CÓDIGO DE ELEMENTO ARQUEOLÓXICO
- castro
- indeterminado
- bronce
- túmulo
- medieval
- elemento desaparecido

PATRIMONIO ARQUITECTÓNICO/ETNOGRÁFICO

- ZONA DE PROTECCIÓN INTEGRAL/ ELEMENTO PUNTUAL
- ZONA DE RESPECTO
- ENTORNO B.I.C. DAS TORRES DO ALLO
- X.XX — CÓDIGO DE ELEMENTO ARQUITECTÓNICO

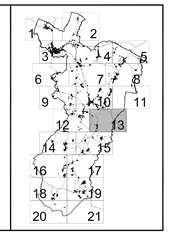

PLAN XERAL DE ORDENACIÓN MUNICIPAL

ZAS

DOCUMENTO DE APROBACIÓN DEFINITIVA — OUTUBRO 2.007

MONTEOLIVA ARQUITECTURA S.L.

ANGEL L. MONTEOLIVA DIAZ. ARQUITECTO

ORDENACIÓN

ESTRUTURA XERAL E ORGÁNICA DO TERRITORIO

CÓDIGO DE PLANO:

EX-13

ESCALA: 1 / 5.000